

Nordteil

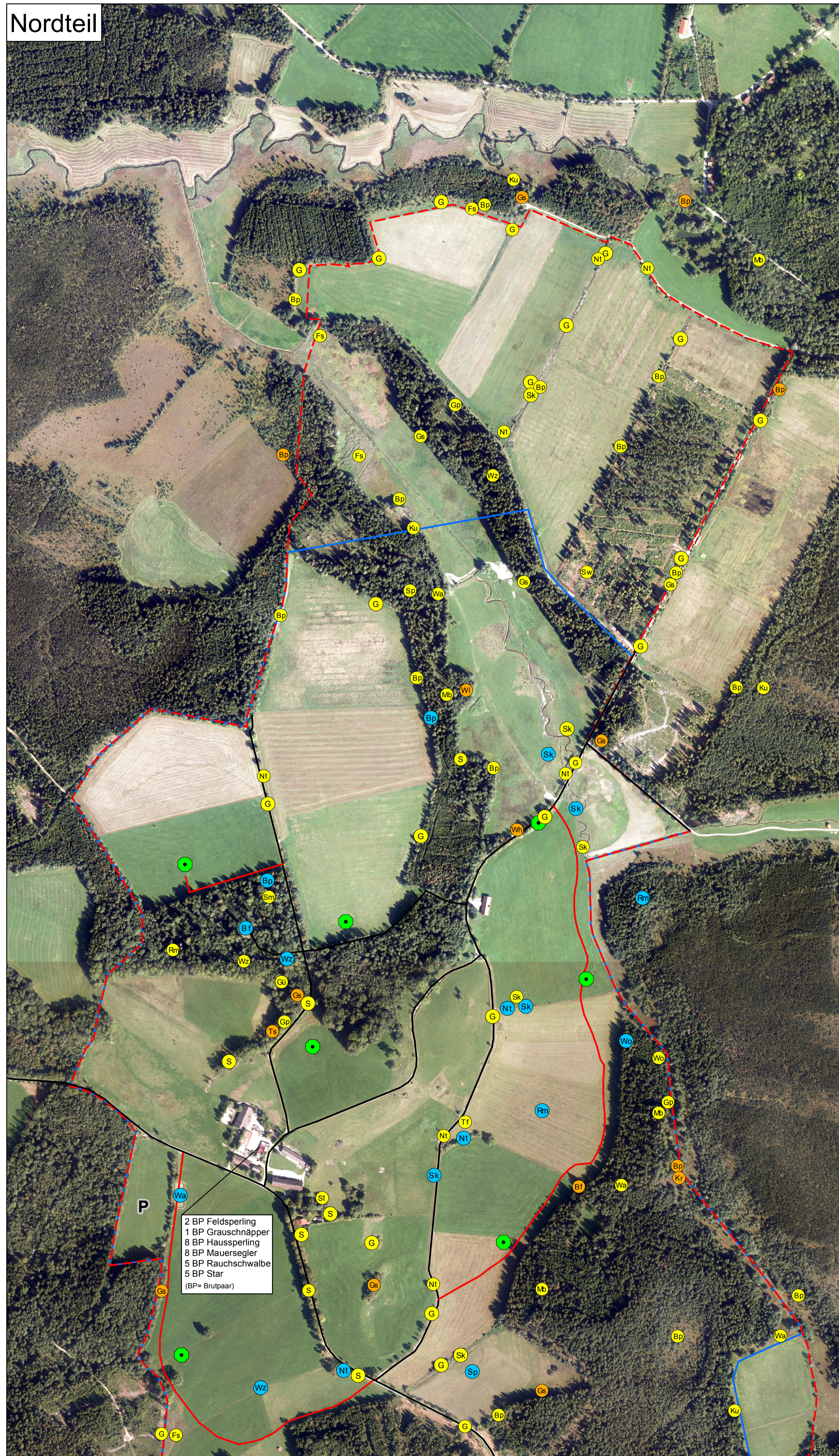

Südteil

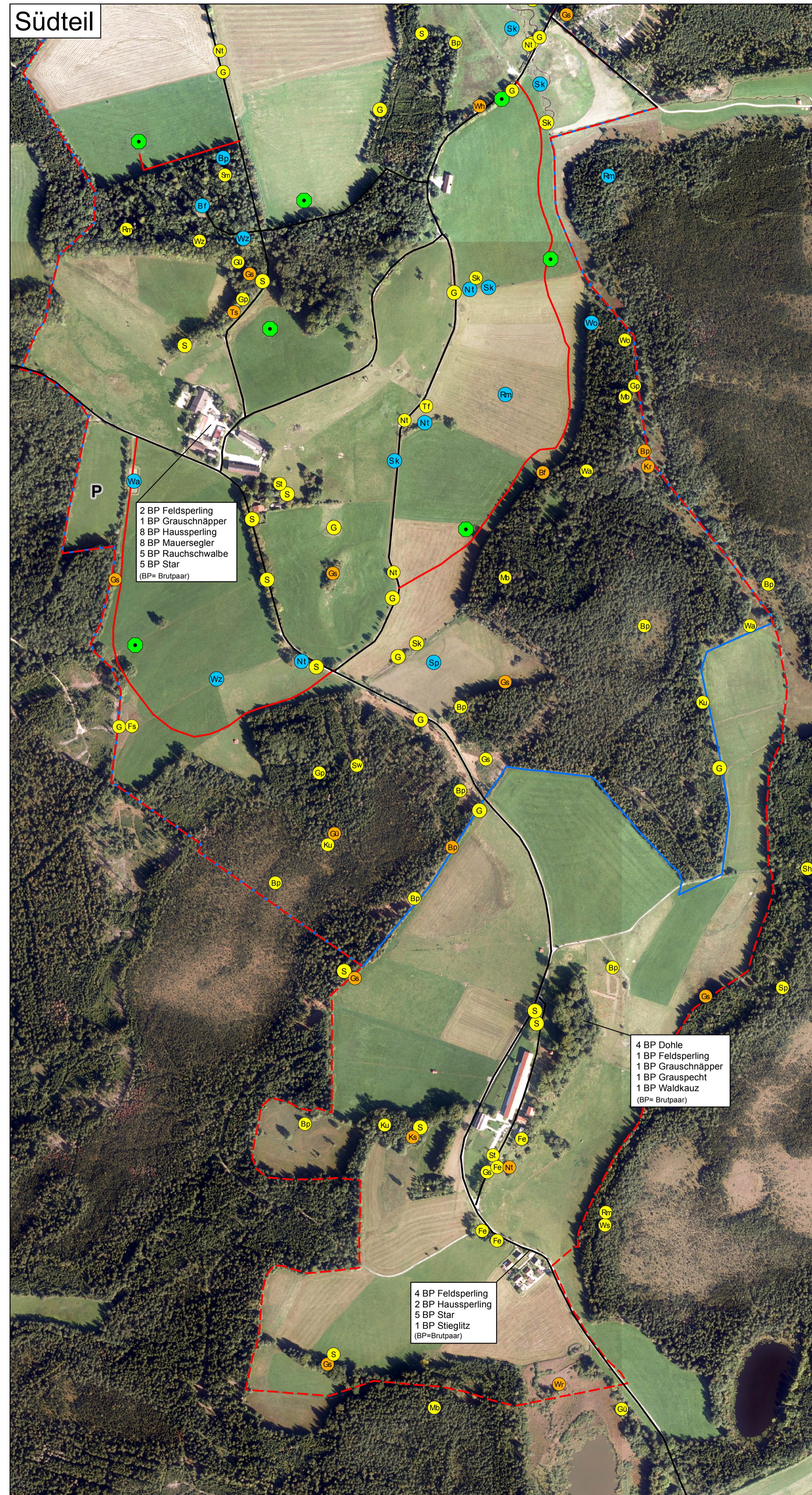

Nachweisorte bemerkenswerter Brutvögel 2018
(Nachrichtliche Übernahme der Kartierergebnisse von Ingo Weiß)

- möglicher Brutvogel
(entspricht mögl. Revier bei Weiß 2018)
- Brutvogel (Reviermittelpunkt)
(entspricht besetzten und sicheren Revieren bei Weiß 2018)

Beibeobachtungen Vögel 2019/2020 (GFN & Christian Strätz)

- Einzelbeobachtung

Artkürzel

| | | | |
|----|---------------|----|-----------------|
| Bf | Baumfalk | Rm | Rotmilan |
| Bp | Baumpieper | Sk | Schwarzkehlchen |
| D | Dohle | Sm | Schwarzmilan |
| Fs | Feldschwirl | Sw | Schwarzspecht |
| Fe | Feldsperling | Sh | Schwarzstorch |
| G | Goldammer | Sp | Sperber |
| Gs | Grauschnapper | S | Star |
| Gp | Grauspecht | St | Stieglitz |
| Gü | Grünspecht | Ts | Trauerschnäpper |
| H | Haussperling | Tf | Turmfalke |
| Ks | Kleinspecht | Wz | Waldkauz |
| Kr | Krickente | Wl | Waldlaubsänger |
| Ku | Kuckuck | Wo | Waldohreule |
| Ms | Mauersegler | Wa | Waldschnepfe |
| Mb | Mäusebussard | Wr | Wasserralle |
| Nt | Neuntöter | Wh | Wendehals |
| Rs | Rauchschwalbe | Ws | Wespenbussard |

Sonstiges

- P Besucherparkplatz (in Planung)
- Standort des Kunst- und Naturgartens (in Planung)
- bestehender Weg
- neu angelegter Weg (in Planung)
- Untersuchungsgebiet Weiß 2018 (abzgl. der 4 ha Fläche des Gästehauses Hornberg östlich des Stiftungsgeländes)
- Untersuchungsgebiet saP-Gutachten

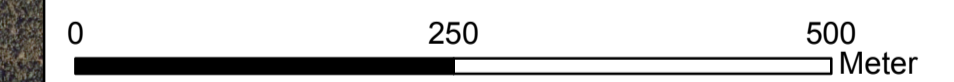

N

Projekt: **Sondergebiet "Landwirtschaft, Natur, Kunst und Kultur" - Gut Nantesbuch**
Gutachten zur speziellen artenschutzrechtlichen Prüfung

Kartentitel: Karte 1: Vögel

Maßstab: 1:5.000

Kartengrundlage: Ortholufbild

Bearbeitung:
 GFN - Umweltplanung
Gharadjedghi & Mitarbeiter

im Auftrag der:
Stiftung Nantesbuch gGmbH

Theresienstr. 33
80333 München
Tel: +49 (0)89 46 0970
E-Mail: kontakt@gfn-umwelt.de
Internet: www.gfn-umwelt.de

Karpfsee 12
83670 Bad Heilbrunn
Tel: +49 (0)8046 - 2319 115
Fax +49 (0) 8046 - 2319 499
E-Mail: langeshaus@stiftung-nantesbuch.de
Internet: www.stiftung-nantesbuch.de

bearbeitet: J. Brunner

Datum: 06.11.2020

geprüft: L. Böcher/ E. Beirer

Datum: 06.11.2020